

Friedhof

Grabliste

Dieses Modul ist eine Grabliste, welche alle registrierten Gräber mit dem zugehörigen Friedhof sowie Abteilung, Reihe, Stelle und anderen Grabinformationen aufführt. Von hier aus lassen sich alle aufgeführten Gräber bearbeiten, verändern, löschen oder neu hinzufügen. Neue Gräber lassen sich hier nach belieben hinzufügen und werden zur bearbeitung in einem seperatem Fenster aufgelistet. Angezeigt werden: Friedhof, Abteilung, Reihe, Stelle, Stelle bis, Grab art, Fundament, Nutzende und der Grabname. Bein anklicken von Aktion (äußerste linke Spalte; Pfeil) kommen Sie auf die Unterteilung der Grabliste.



Unterteilung der Grabliste

Gegliedert ist die Liste in die verschiedenen Friedhöfe, wo die einzelnen Gräber liegen. Diese lassen sich durch Klicken auf den Pfeil in der Aktionsspalte anzeigen.

Aktion	Friedhof	Abteilung	Reihe	Stelle	Stelle bis	Grabart	Fundament	Nutzende	Grabname
▼	HAUP	01	12	0011	0011	U1		22.11.2035	
	0011			1 (-Frei-)					
	0011			2 (-Frei-)					
	0021			2 Heinz	Peter				
▼	HAUP	01	3	0001	0003	WG1		07.12.2035	acesdegegsd
	0001			1 dann passiert it				0	
▼	HAUP	01	455	0234	0234	U1		29.11.2035	
	0234			1 (-Frei-)					
▼	HAUP	01		0001	0002	WG1		01.12.2035	Mustermann
	0001			1 Mustermann	Ina		20.10.2015	10.10.2015	20
▼	HAUP	01		0004	0004	WG1		10.11.2000	
	0004			1 (-Frei-)					
	0004			2 Meleier	Peter				
▼	TEST	TEST		0002	0002	WG1		09.10.2007	Neuverstorber
	0002			1 Neuverstorbene			10.10.1987		24
	0002			1 (-Frei-)					
	0002			1 (-Frei-)					
▼	TEST	002	01	0001	0001	WG1			
	0001			1 (-Frei-)					

Mithilfe der drei verschiedenen Ansichte kann die Liste weiter angepasst werden. Mit der kombinierten Ansicht können wie oben gezeigt die Gräber mithilfe der Pfeile bei den Friedhöfen aufgeklappt werden.

Im Grabmodus werden lediglich die Friedhöfe aufgelistet und können durchs Bearbeiten auf die Gräber und weitere Informationen untersucht werden.

Die letzte Ansichtseinstellung stellt die Verstorbenenansicht dar. Hier sind Grab und Verstorbener zusammen aufgeführt mit den entsprechenden Informationen

Erstellen und Bearbeiten von Gräbern/Stellen

Zum Bearbeiten eines Grabes können Sie entweder über den dazugehörigen Friedhof darauf zugreifen oder direkt über die kombinierte bzw. Verstorbenenansicht.

Grab ALL, A.D.K.R.C.H.E. M 0001A 0001B DMG 19.11.2016

0001A /E1
Elisabeth
Elisabeth

0001B /E1
Peter
Peter

Friedhof: ALL - Friedhof Allach
Abteilung: A.D.K.R.C.H.E. Reihe: M
Grabnummer: 0001A Bis: 0001B Nutz: 19.11.2016
Grabart / Gebühr: DMG - Doppelmauergrabstätte
Grabname: Berner
Trauerfall: Peter Peter 0001 17.02.2006

Keine Auskunft Memo In Arbeit
Denkmal
Fundament
Nur Urne
Keine Bestattung

Benutzer: Trauerfall | Rechnung | Grab | Grabanlage | Adressen | Memo | Dokumente | Drucken

Anrede: Titel
Name: Rose
Vorname: Rose
Adresszusatz:
Straße/Nr.: 204
Land/PLZ/Stadt:
Bemerkung:

Unzustellbar Keine Anhänge
verstorben Anspr. für Post
Anspruchspartner:
Geb. Name/- Tag: 09.06.1932
Telefon:
E-Mail:

Oben können die allgemeinen Grabinformationen wie Lage, Kennzeichnung und Fristen festgehalten werden. Das Wv-Datum ist der Termin der Wiedervorlage.

Benutzer

Hier werden die Informationen zum Nutzer des Grabes aufgelistet. Neben dem Name, werden auch Anschrift und Geburtsdaten angezeigt. Neben dem Festlegen des Namen, Anschrift...etc. kann man einen Ansprechpartner angeben, sowie weitere Bemerkungen.

Trauerfall

Unter diesem Tab ist eine Vielzahl an Informationen bezüglich des Verstorbenen und dessen Beisetzung hinterlegt. Es werden Sterbedaten, Termin bezüglich der z.B. Bestattung, Informationen bezüglich des Krematoriums und Erweiterte Daten gespeichert bzw. aufgelistet.

Sterbedaten

Hier sind Informationen zum Verstorbenen gespeichert, wie Anrede, Anschrift, Beruf, Familienstände...etc. Ebenfalls können zusätzliche Daten zu dem Verstorbenen angegeben werden.

Termine

Unter diesem Reiter können Termine für Trauerfeier und Bestattung angesetzt werden und die Details zu den Veranstaltungen gespeichert werden. Die Setzung des Zeitpunktes für Einäscherungen etc. werden unter „Krematorium“ festgelegt.

Krematorium

Hier werden hauptsächlich die Einäscherungsdaten hinterlegt und Details bezüglich der Urne bzw. Asche.

Erweitert

Hier können Umbettungen der Verstorbenen und Stellenauflösungen festgehalten werden. Die obere Hälfte des Reiters ermöglicht eine externe Umbettung, eine Umbettung ins Krematorium oder eine Umbettung in der Verwaltung (friedhofsintern). Dementsprechend kann bei einer externen Umbettung aus dem Adressbuch eine Adresse als Ziel für den Verstorbenen angegeben werden, wo er stattdessen begraben wird. Durch Auswählen von „ins Krematorium“ wird eine Ausgrabung des Verstorbenen und eine Zuweisung ins Krematorium mit Zieladresse für die Urne festgehalten. Eine Umbettung innerhalb der Verwaltung meint eine Zuweisung eines anderen Grabes auf demselben Friedhofes. Darunter können die Termine fürs Ein- und Ausgraben festgelegt werden. Durch anklicken des Druckersymbols kann zudem ein Versandschein ausgedruckt werden.

In der unteren Hälfte des Reiters kann eine Stellenauflösung vorgenommen werden. Dies erfolgt entweder aufgrund eines Ablauf der Ruhezeit bzw. sobald die Stelle benötigt wird oder wegen einer Stornierung und somit einem frühzeitigen Auslaufen des Vertrags. Durch Anklicken von „Ruhezeit“ oder „Storno“ kann es dementsprechend archiviert werden.

Rechnung

Unter dem ersten Reiter „Gebührenbescheide“ werden die Rechnungen für die anfallenden Gebühren aufgeführt. Anhand des „Männchens“ kann festgestellt werden, welche Rechnung zum aktuell betrachteten Verstorbenen gehört. Diese können mithilfe der nebenstehenden Icons bearbeitet, gelöscht, gebucht und ausgedruckt werden.

Beim Erstellen und Bearbeiten von Rechnungen muss zunächst ein Empfänger aus dem Adressbuch gewählt werden. Danach können mithilfe des Einkaufswagens Artikel und Gebühren in Rechnung gestellt werden. Das Bearbeiten funktioniert genauso bei dem Tab „FUG Gebührenbescheide“, doch handelt es sich hier nur um Rechnungen zu den Friedhofunterhaltsgebühren.

Grab

The screenshot shows a software window titled 'Grab ALL / A.D.KIRCHE / M / 0001A / 0001B DNG 19.11.2016'. The interface is divided into several sections:

- Left Sidebar:** A list of graves with checkboxes. The selected entry is '0001B / E1 Peter Peter'.
- Main Data Entry Area:** Fields for 'Friedhof' (A.D.KIRCHE), 'Abteilung' (A.D.KIRCHE), 'Grabnummer' (0001A), 'Reihe' (M), 'Nutzze' (19.11.2016), 'Grabart / Gebühr' (DNG - Doppelmauergrabstätte), 'Grabname' (Berner), and 'Trauerfall' (Peter, Peter, 0001, 17.02.2006).
- Right Panel:** Options for 'Keine Auskunft', 'Memo', 'In Arbeit', 'Denkmal', 'Fundament', 'Nur Urne', and 'Keine Bestattung'.
- Bottom Section:** A tabbed interface with 'Grab' selected. It shows 'Gekauft am' (20.11.1922), 'Nutzungsdatum' (94), 'Nutzer' (19.11.2016), 'Rücknahme' (1. Umschreibung), 'Fundament' (825), 'Fundament Gattung' (D), 'Altes Fundament' (192,380M), and 'Größe'.

Unter diesem Reiter können Informationen zum Grab gespeichert werden, unter anderem findet sich hier auch eine Karte des Friedhofs wo die Lage des Grabs einzusehen ist. Es können zudem Vertragsänderungen in Form von Verlängerung oder Auflösung des Grabes vorgenommen werden, sowie die anfallenden Rechnungen angelegt werden.

Grab

Hier sind Details zum Kauf, Fundament, Größe...etc. hinterlegt sowie werden Rücknahme Daten, Auflösung, Verlängerung usw. gespeichert. Ebenfalls sind hier die Friedhofsunterhaltungsgebühren vermerkt.

Verlängerung

Hier können Grabverlängerungen erstellt und bearbeitet werden. Es wird ein Datum der Einzahlung mit dem eingezahlten Betrag, sowie altes und neues Nutzende gebraucht.

FUG

Hier sind Informationen zu den Friedhofsunterhaltsgebühren einsehbar, wie zum Beispiel die jährliche Gebühr oder der Kostenträger. Hier ist auch einstellbar, in welcher Art hier der Kunde zahlt (z.B. Jahreszahler).

Auflösung

Hier werden Details zur Auflösung des Grabes vermerkt. Es wird beschrieben, was nach der Auflösung des Grabes mit den Überresten geschieht sowie werden die Anschreiben festgelegt.

Grabanlage

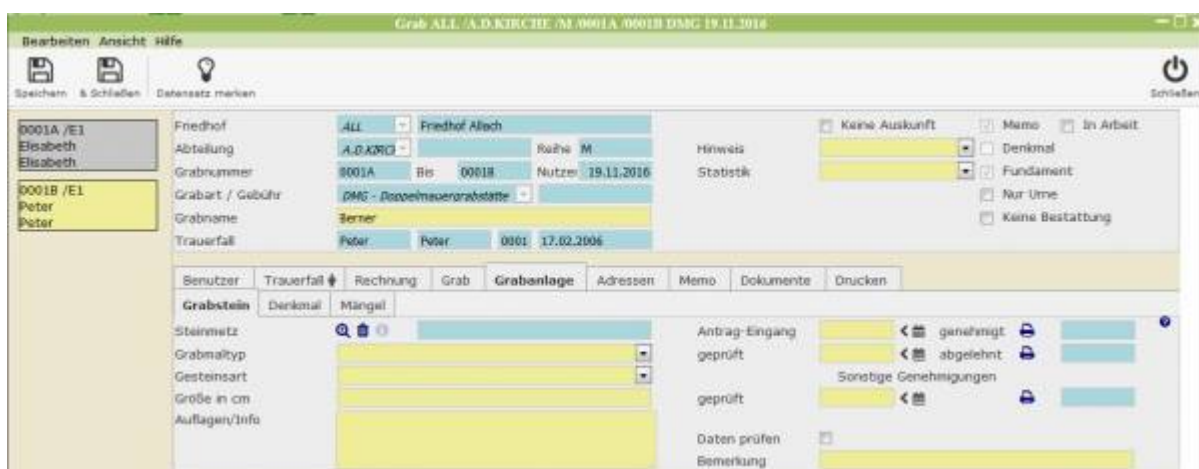

Hier werden die Details für die Neuanlegung eines Grabes gespeichert.

Grabstein

Unter diese Reiter sind Informationen zum Grabstein und die Antragsdokumente zur Anlegung des Grabes hinterlegt. Mithilfe des Adressbuches lässt sich ein Steinmetz aus den Adressen auswählen. Auf der rechten Seite kann mithilfe des Kalenders dem abhängig davon, ob der Antrag genehmigt oder abgelehnt wurde in das entsprechende Feld das Datum eingetragen werden. Rechts davon kann dann der Antrag mithilfe des Druckersymbols ausgewählt und gedruckt werden.

Denkmal

Hier kann mithilfe des Icons ein Bild für ein neues Denkmal hochgeladen werden. In die freien Felder gehören noch Aktenzeichen und Informationen zum Denkmal

Mängel

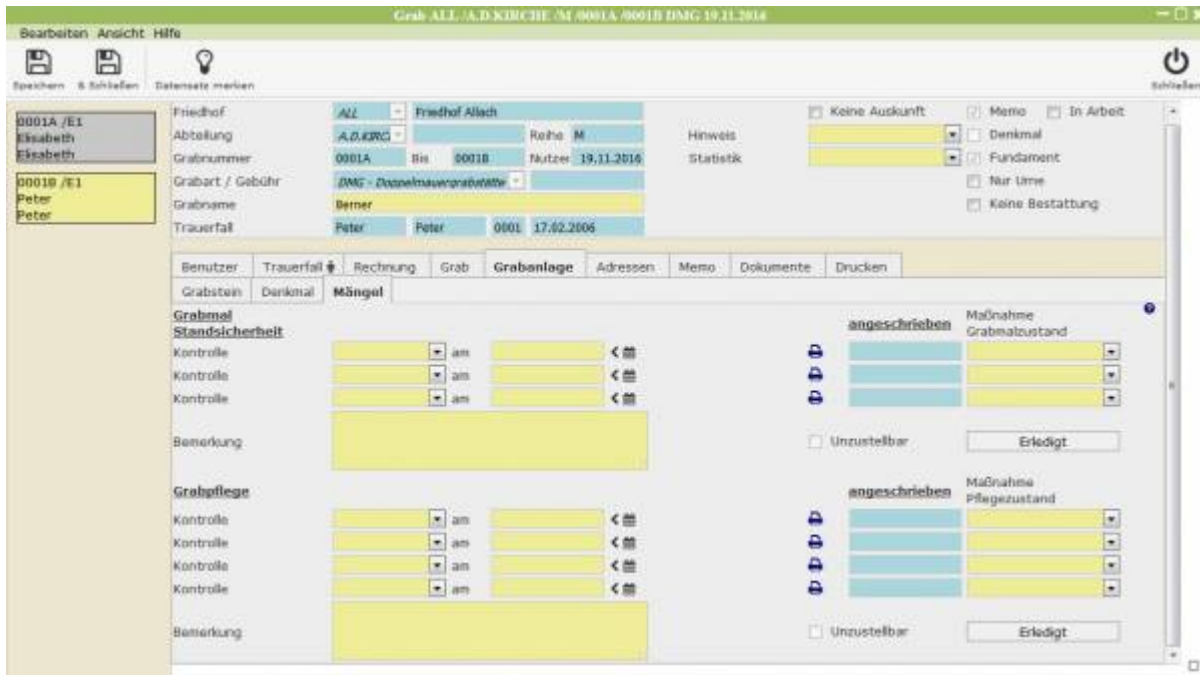

Unter diesem Tab lassen sich Zeiten für stattgefundenene Kontrolle von Grabsicherheit und Grabpflege eintragen. Mithilfe der Druckersymbole lassen sich die zugehörigen Druckvorlagen für die Maßnahmen ausdrucken und bei Erledigen als „Erledigt“ markieren.

Adressen

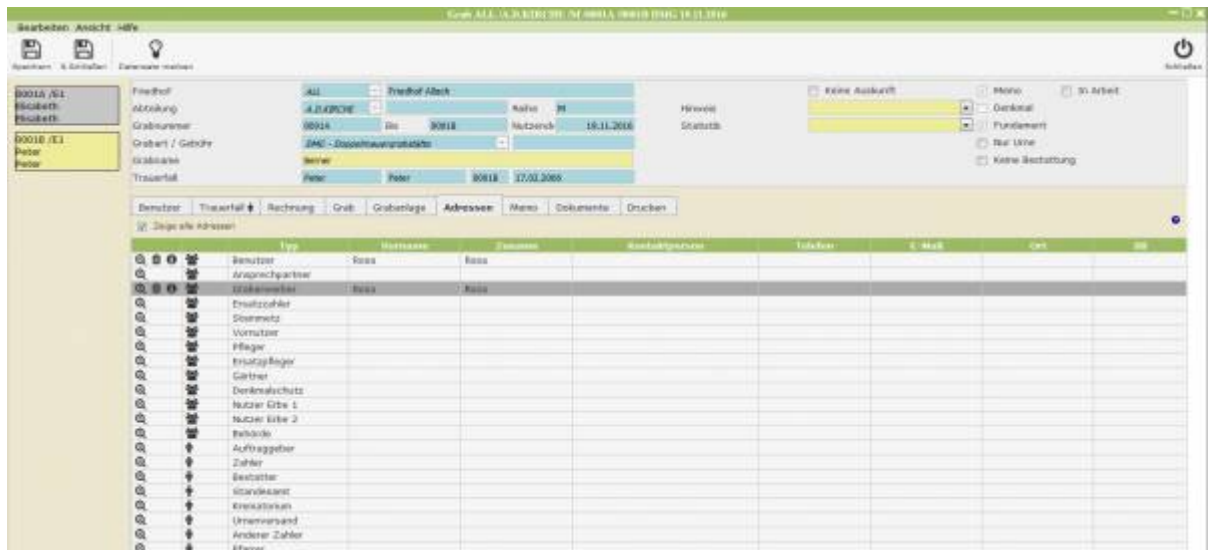

Aus dem Adressbuch lassen sich hier den verschiedenen Typen von Aufgabenträgern die zugewiesenen Adressen eintragen. Dafür muss zunächst das Kästchen „Zeige alle Adressen“ angekreuzt werden um die Aufgabenbereiche einzusehen. Mithilfe der Lupe kann dem entsprechendem Typ aus dem Adressbuch ein Aufgabenträger zugeordnet werden. Wichtig ist hierbei, dass Typen mit mehreren „Männchen“ für das ganze Grab gilt und die mit nur einem ausschließlich für die Stelle.

Memo

Hier ist Platz für denkwürdige Notizen. Im Falle von Änderungen ist eine Historie angelegt.

Dokumente

Hier werden Dokumente hinterlegt, welche mit z.B. Pflege, Patenschaft usw. in Verbindung stehen. Diese können hier hochgeladen werden und ggf. angezeigt werden.

Drucken

Unter diesem Reiter können dem Klienten Dokumente für eine Aushändigung gedruckt werden, diese werden dann im Archiv in einer für den Nutzer angelegten Akte gespeichert.

From:

<http://wiki.girona.de/> - **Girona Wiki**

Permanent link:

<http://wiki.girona.de/doku.php?id=tombejo:module:cemetery:start&rev=1484578215>

Last update: **2017/01/16 15:50**

