User

Dieses Untermodul verwaltet alle Nutzer dieser Software.

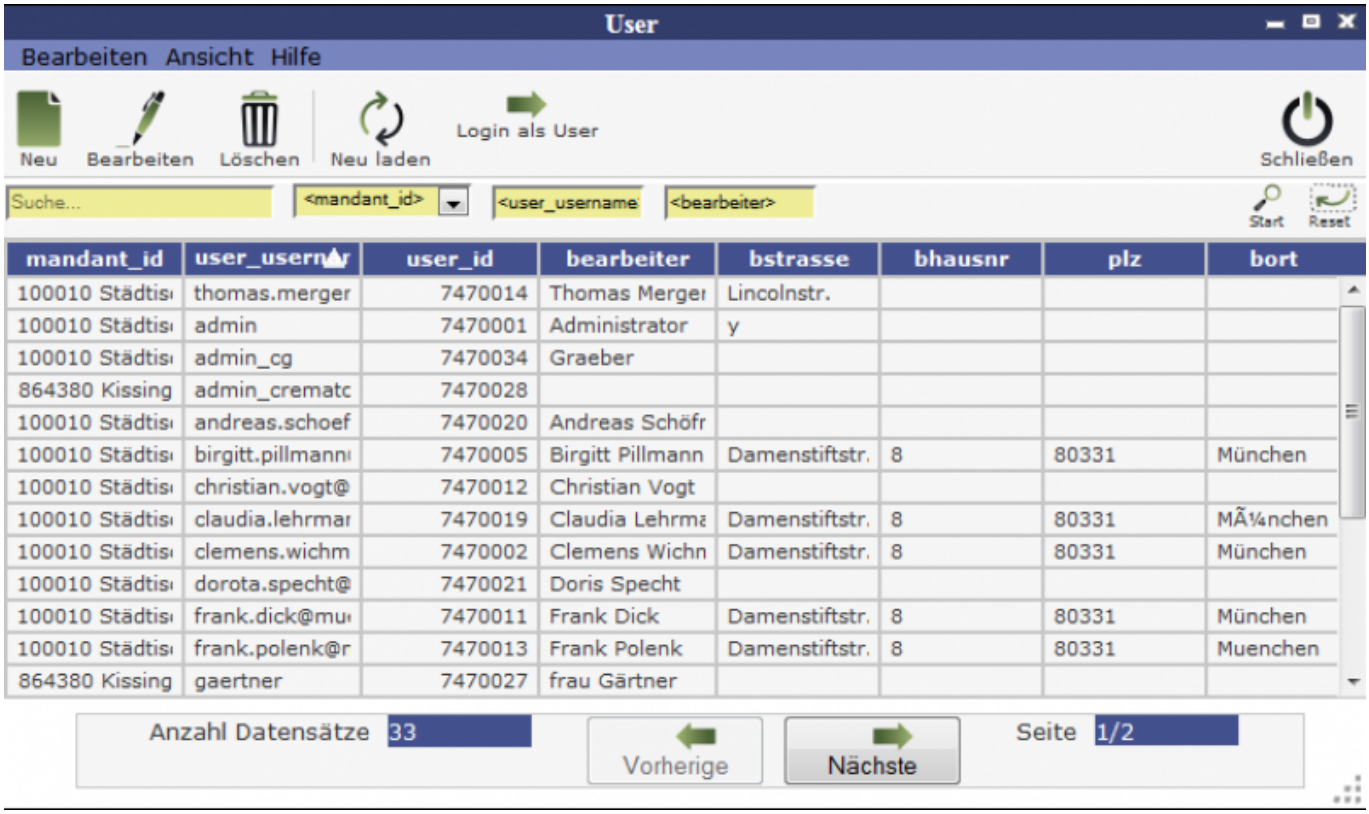

Über den Button **Neu** lässt sich ein neuer Mitarbeiter als Nutzer in die Software einspeisen.

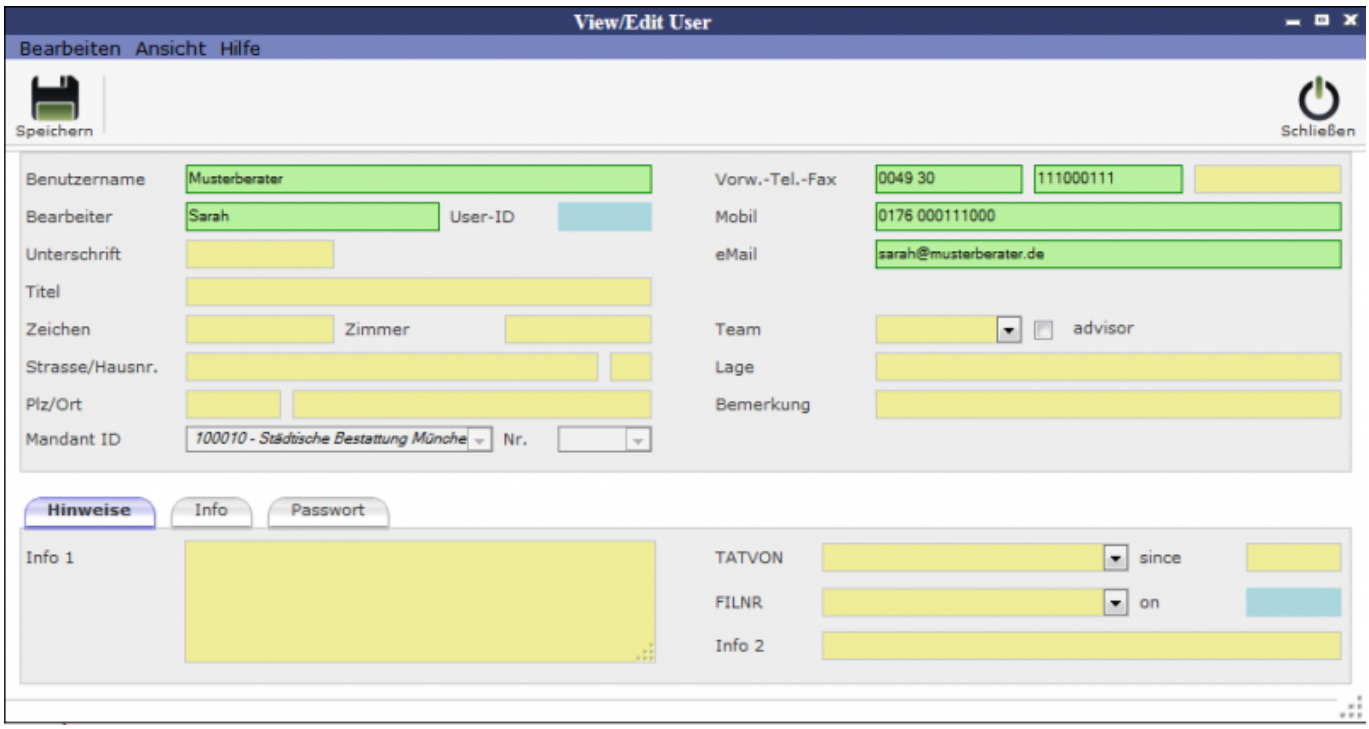

Unter **Hinweise** kann man bestimmte Informationen hinzufügen und unter **Passwort** wird das Passwort gespeichert.

Nachdem ein User neu aufgenommen, also abgespeichert wurde, erscheint ein neuer Reiter mit dem Titel Rechtevergabe.

Hier kann man dem Nutzer eine Rolle und die damit einhergehenden Rechte zuordnen.

From:
http://wiki.girona.de/ - **Girona Wiki**

Permanent link:
http://wiki.girona.de/doku.php?id=tombisto:module:programmdaten:user&rev=1404829510

Last update: **2016/12/20 10:03**